

Estratto PGT, Comune di GUANZATE
PdR, Quadro d'insieme, Modalità di intervento, Variante PPA PLIS LURA
scala 1:2000

- Confine comunale
- AREE ED AMBITI DEL TESSUTO URBANO CONSOLIDATO PER ATTREZZATURE PUBBLICHE E DI INTERESSE PUBBLICO
 - Aree per attrezzature pubbliche e di interesse pubblico generale per gli usi di città residenziali
 - Aree per attrezzature tecnologiche
 - Antenne per la telefonia mobile
 - Viabilità esistente e prevista
- VINCOLI TERRITORIALI
 - Fasce di rispetto stradale
 - Fasce di rispetto attorno ai beni storici/culturali
 - Fasce di rispetto cimiteriale
 - Corridoio di salvaguardia del tracciato autostradale (area/Coro dell'elettroscudo)
 - Distanze di prima approssimazione (dpa) a salvaguardia dell'elettroscudo
 - Ambito a rischio archeologico
 - Area di rispetto delle captazioni ad uso idropotabile
- AREE ED AMBITI A PREVALENTE DESTINAZIONE AGRICOLA
 - Aree e comparti prativi e boscati a carattere ambientale, di interposizione tra territorio rurale ed edificato e di porosità nel consolidato urbano
 - Aree e comparti destinati all'esercizio dell'attività agricola
 - Comparti boscati complementari alle attività agricole
 - Comparti aventi efficacia agricola prevalente ai sensi dell'art. 15 del PTC
 - Aree e comparti appartenenti al PLIS del Torrente Lura
- AREE ED AMBITI DI PARTICOLARE INTERESSE ECOLOGICO AMBIENTALE
 - RETE ECOLOGICA PROVINCIALE (PTCP) - CAS
 - Aree sorgenti di biodiversità di secondo livello
 - Area d'intervento

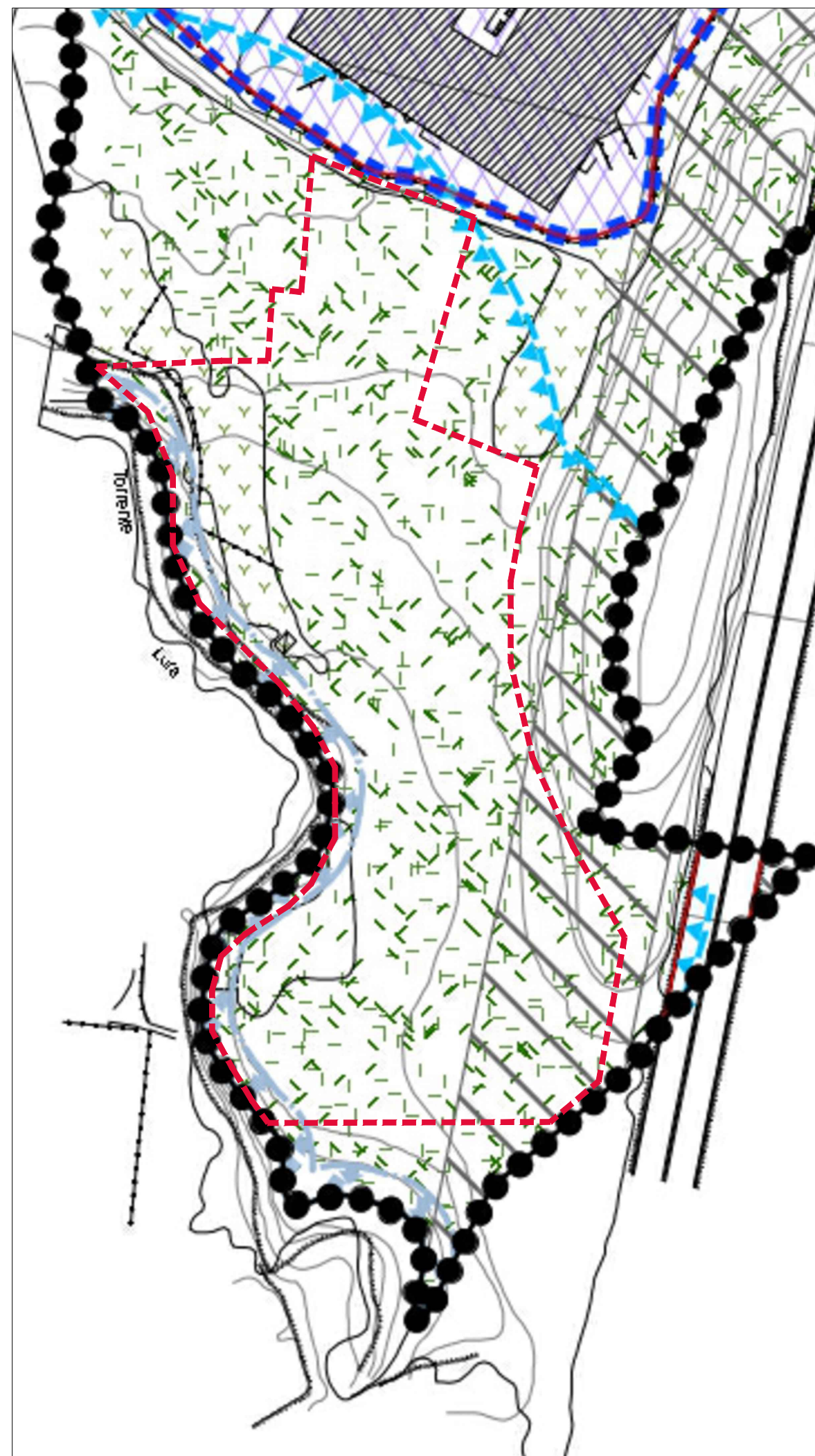

Estratto PGT, Comune di FINO MORNASCO
PdR, Sistema urbano, Modalità di intervento, Quadro d'insieme
scala 1:2000

- Confine comunale
- Tessuto Urbano Consolidato art. 10 L.R. 12/2005
- AREE ED AMBITI A PREVALENTE DESTINAZIONE AGRICOLA
 - Aree e comparti prativi e boscati a carattere ambientale, di interposizione tra territorio rurale ed edificato
 - Aree e comparti destinati all'esercizio dell'attività agricola
 - Comparti aventi efficacia agricola prevalente ai sensi dell'art. 15 del PTC
 - Comparti boscati complementari alle attività agricole
- CLASSI DI FATTIBILITÀ GEOLOGICA
 - Classe III-F di fattibilità geologica: aree di rispetto delle opere di captazione
 - Classe IV-A di fattibilità geologica: fasce di versante a maggiore attività
 - Classe IV-B di fattibilità geologica: aree di tutela assoluta dei pozzi ad utilizzo idropotabile
 - Classe IV-C di fattibilità geologica: fasce di rispetto del reticolo idrico
- VINCOLI TERRITORIALI
 - Fasce di rispetto stradale/depuratore
 - Fasce di rispetto ferroviaria
 - Fasce di rispetto cimiteriale
 - Fasce di rispetto dei fiumi, torrenti e corsi d'acqua (D.Lgs. 42/04 art. 142, comma 1, punto c)
- Area d'intervento

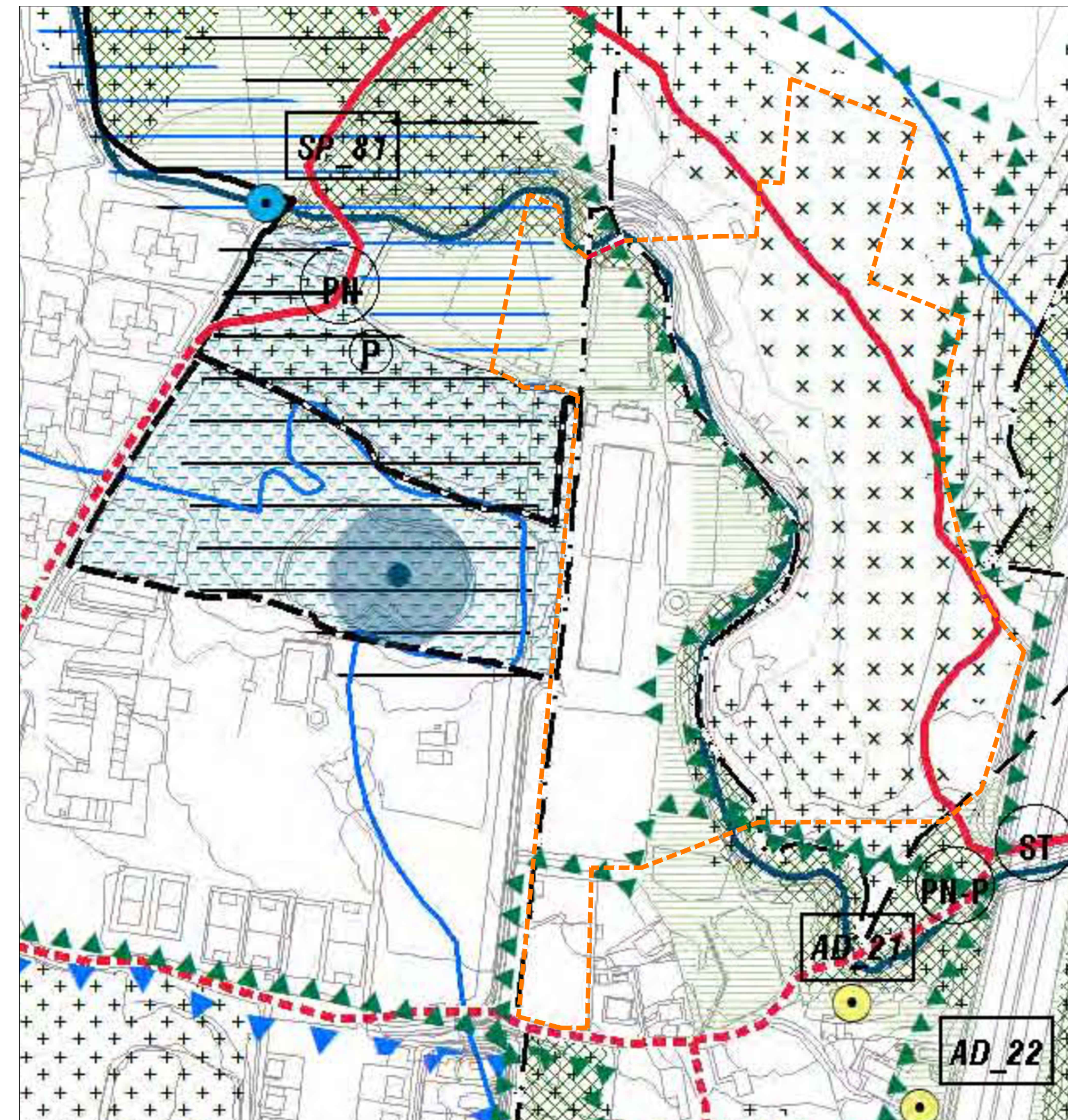

Estratto PPA del Parco Lura, Comune di Cadorago
Disciplina delle aree
scala 1:2000

- Perimetro vigente del Parco (D.G.R. 24 novembre 1995 n. 6531/1) rettificato
- Ambiti proposti in ampliamento
- Ambiti proposti in riduzione
- AMBITI DI TUTELA E VINCOLO
 - Elementi di interesse storico, ambientale e paesaggistico
 - Ambiti di interesse paesaggistico
 - Elementi del paesaggio
 - Elementi di interesse storico e architettonico
 - Ambiti paesistico-ambientali
 - Corridoio botanico del torrente Lura
 - Area di tutela dei fiumi, torrenti e corsi d'acqua (Fascia di 150 m ciascuna (D.Lgs. 42/2004))
 - Ambiti di Rete Ecologica | Progetto Luranet
 - Fascia di tutela 50 metri lungo il Canale Villoresi (PTI - art.21)
 - Vincoli idrogeologici
 - Derivata attuazione 2007/00CE - Revisione 2015
 - Aree allagabili (scenario frequente)
 - Aree allagabili (scenario poco frequente)
 - Aree allagabili (scenario raro)
 - Vincoli di polizia idraulica | Fascia di rispetto idraulico di 10 m
 - Fascia di rispetto idraulico di 10 m | R.D. n.253/1904, art.96 - lettera F, DGR 20/01/2002, n.7/1898 e DGR 01/08/2003, n.7/18950)
 - Ambiti di tutela e vincolo degli spazi agricoli naturali
 - Boschi del Piano di Indirio Forestale (PIF) vigente delle Province di Milano, Varese, Como
 - Alberi:
 - Alberi-ossature ed Albero-figlioli
 - Formazioni in evoluzione (impianti)
 - Castagnoli
 - Querceti di rovera
 - Querceti di farnia
 - Formazioni antropogene non riclassificate
 - Latifoglie
 - Pine di pino silvestre
 - Quercio-carpineti e Carpineti
 - Robineti puri o misti
 - Aree boscate non classificate
- AMBITI ESTRAITTI
 - Ambiti Territoriali Estratti (Atz)
- DISCIPLINA DELLE AREE
 - Disciplina degli spazi agricoli naturali
 - Boschi
 - Aree agricole di tutela naturalistica
 - Aree agricole multifunzionali
 - Insediamenti rurali
 - Parco urbano territoriale
 - Aree edificate
 - Servizi
 - Disciplina delle aree per la mobilità dolce
 - Percorsi di mobilità dolce e visibilità minore
 - Percorsi fruibile esistenti
 - Percorsi in promozione alle auto
 - Percorsi da progettare e di futura realizzazione
 - Visibilità minore e sentieri
- AZIONI DI PROGETTO E MODALITÀ D'INTERVENTO
 - M | Ambiti prioritari di mitigazione delle infrastrutture
 - PS | Passaggi storici da riqualificare
 - AM | Aree da mitigare
 - AD | Aree degradate da riqualificare
 - SD | Scarchi da depuratori
 - SP | Scarchi da sfioratori di piena
 - Area umide e di laminazione di progetto
 - Nuovo reticolo idrografico minorile
 - Fiumi paesaggistici protetti
 - Nuovi filari paesaggistici
- ELEMENTI DI FONDO
 - Torrente Lura
 - Reticolo Idrico Minore (RIM)
 - Strade previste dal PGT vigente
 - Confini comunali

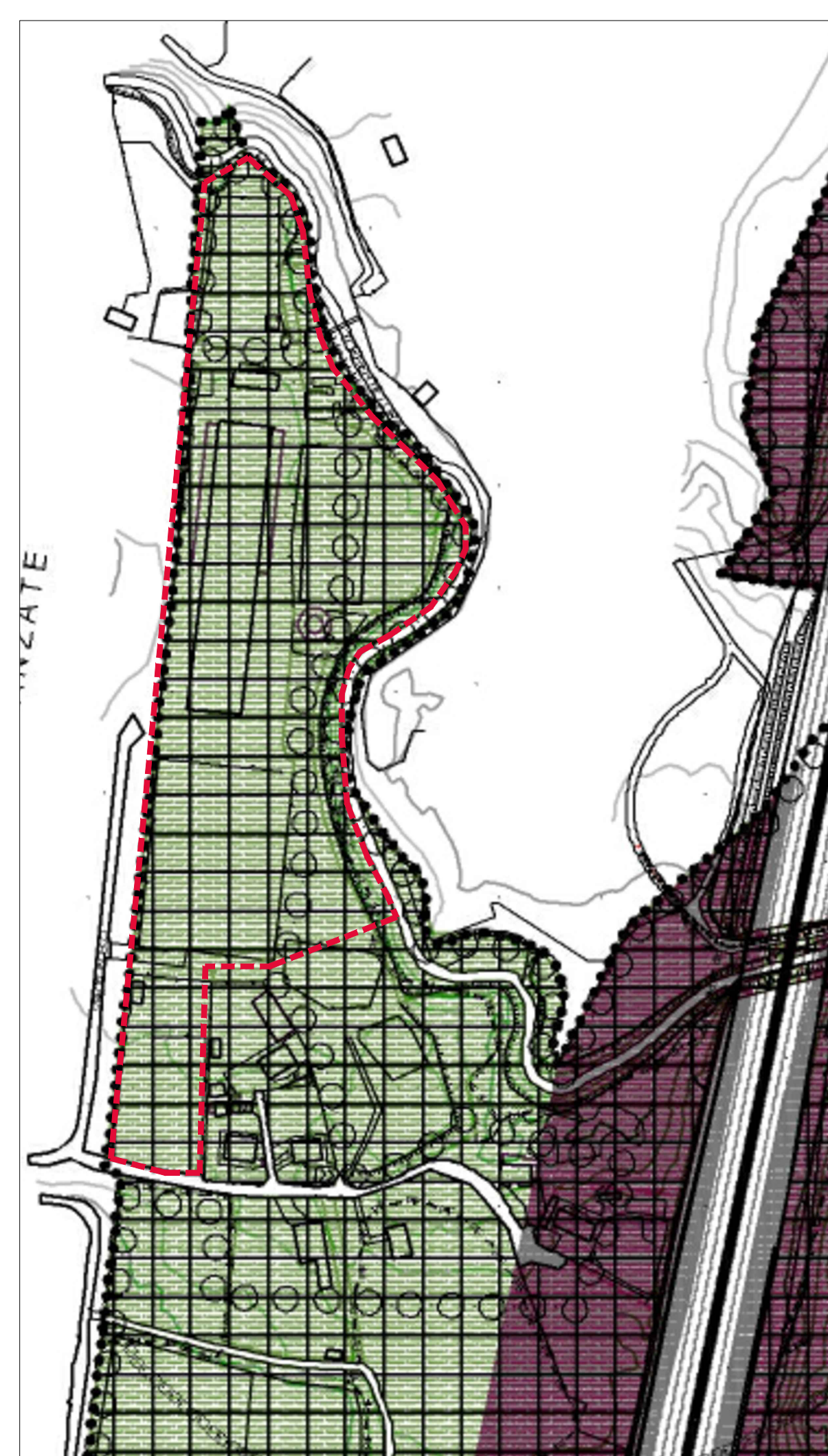

Estratto PGT, Comune di CADORAGO
PdR, Sistema urbano, Modalità di intervento, Terza variante 2017
scala 1:2000

- Confine comunale
- AREE ED AMBITI A PREVALENTE DESTINAZIONE AGRICOLA
 - Aree e comparti prativi e boscati a carattere ambientale, di interposizione tra territorio rurale ed edificato
 - Aree e comparti destinati all'esercizio dell'attività agricola aventi efficacia prevalente ai sensi dell'art. 15 del PTC
 - Comparti boscati (fonte: PIF Provincia di Como)
 - Perimetro PLIS del Torrente Lura
- VINCOLI TERRITORIALI
 - Fasce di rispetto cimiteriale
 - Area di rispetto delle captazioni ad uso idropotabile
 - Fasce di rispetto dei fiumi, torrenti e corsi d'acqua (D.Lgs. 42/2004, art. 142, comma 1, punto c)
 - Fasce di rispetto attorno ai beni storici/culturali
 - Ambito a rischio archeologico
 - Fasce di rispetto stradale e ferroviaria
- RETE ECOLOGICA PROVINCIALE
 - RETE ECOLOGICA PROVINCIALE (PTCP) - CAS
 - Aree sorgenti di biodiversità di secondo livello
 - RETE ECOLOGICA PROVINCIALE (PTCP) - ECS
 - Corridoi ecologici di secondo livello
 - RETE ECOLOGICA PROVINCIALE (PTCP) - STS
 - Stepping Stones
 - RETE ECOLOGICA PROVINCIALE (PTCP) - B2P
 - Zona tampone di primo livello
 - RETE ECOLOGICA PROVINCIALE (PTCP) - B2S
 - Zona tampone di secondo livello
- Area d'intervento

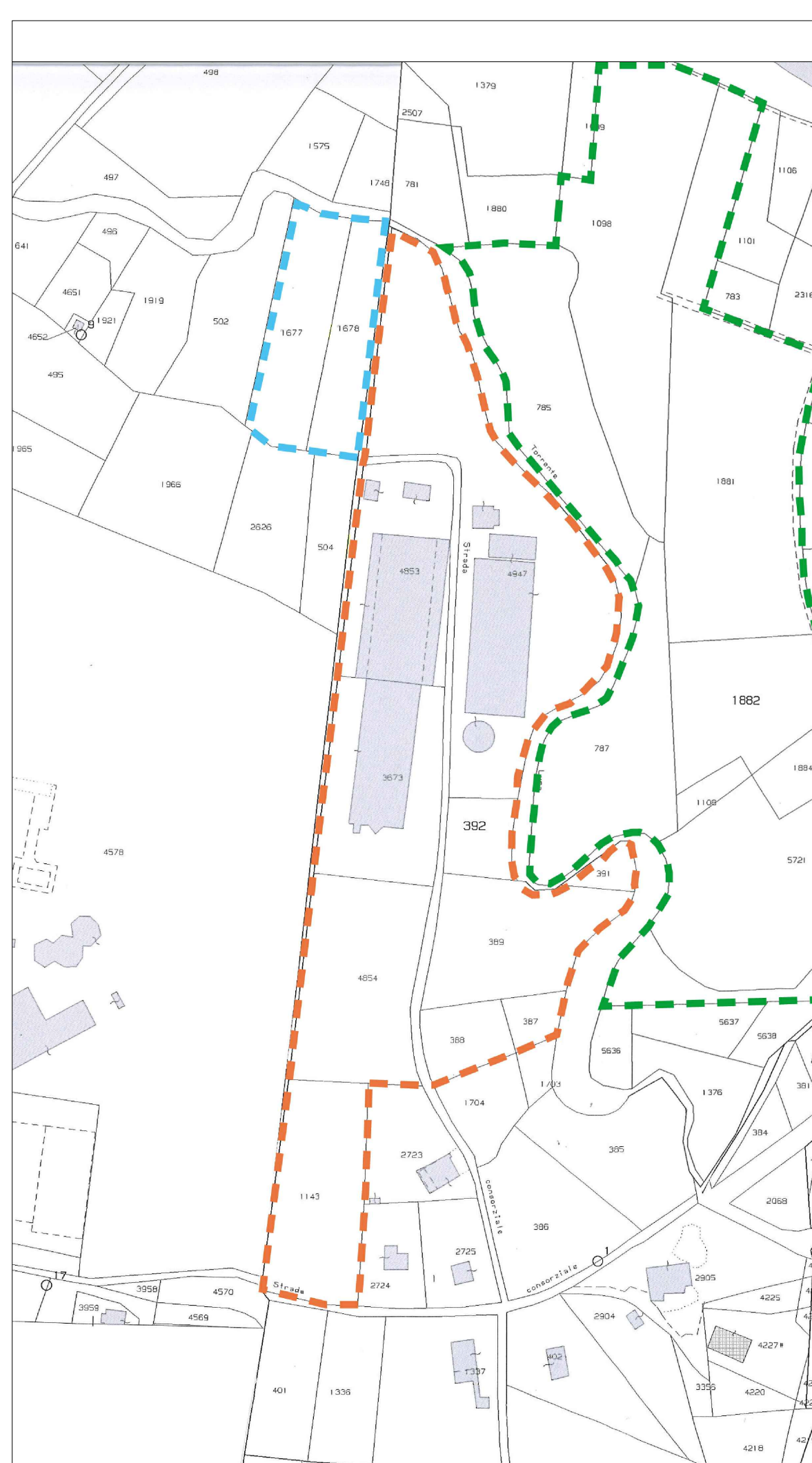

- Immobili di proprietà, estratto di mappa catastale, foglio 911, Comune di Fino Mornasco
 - Immobili di proprietà, estratto di mappa catastale, foglio 901, Comune di Cadorago
 - Immobili in affitto, estratto di mappa catastale, foglio 901, Comune di Guanzate
- Scala 1:2000

Centro Ippico Cinq Fo
Azienda agricola di Silvano Graziotti
Via Rossini, 22071 Cadorago (Co)

Interventi di riqualificazione attività di allevamento cavalli e maneggio

ESTRATTI MAPPA CATASTALE, ESTRATTI PGT, ESTRATTO PPA del Parco Lura

data	scala	revisori	n.	descrizione
30/06/2021	1:2000	1	15/12/21	aggiornamento definitivo
disegnatore		2		
controllo		3		
codice cliente	000	4		
file		5		

01
numero tavola

BOTTON + ASSOCIATI
Monza e Brianza

dott. arch. Dario BOTTON
dott. ing. Claudio BOTTON

STUDIO ASSOCIATO
ARCHITETTURA, INGEGNERIA,
DESIGN E COMUNICAZIONE

via 0543970942
piazza Bonaparte 27/E
20090 Inverigo Mantovano

tel. +39 0362 559 816
fax. +39 0362 559 811
www.studiobottonassociati.it
studio@studiobottonassociati.it